

Bit4id Crypto Java Card (Oberthur Cosmo ID-One v7.0 és J-SIGN version 1.8.9) kártya használati útmutatója

Tanúsítvány feltöltése és a kártya használata Windows 8, Windows
8.1 és Windows 10 rendszeren

Tartalomjegyzék

1.	<i>Bevezető</i>	3
2.	<i>A szoftver/hardver korlátozásai</i>	4
3.	<i>A kártyaolvasó beüzemelése</i>	4
4.	<i>Kezelő szoftverek letöltése és telepítése</i>	5
4.1.	<i>Telepítő csomag letöltése</i>	5
5.	<i>Szoftver telepítése</i>	6
6.	<i>A telepítés eredménye</i>	7
7.	<i>Tanúsítvány importálása</i>	8
7.1.	<i>Értesítés tanúsítvány elkészültéről</i>	8
7.2.	<i>Tanúsítvány letöltése/importálása a Netlock rendszeréből</i>	8
8.	<i>Tanúsítvány felöltése kártyájára</i>	10
9.	<i>Kártyakezelő szoftver egyéb funkciói</i>	11
10.1	<i>Bejelentkezés nélkül elérhető egyéb funkciók</i>	11
10.2	<i>Bejelentkezés után elérhető egyéb funkciók</i>	12

1. Bevezető

Ennek a tájékoztatónak az a célja, hogy az elektronikus aláíráshoz, bélyegzőhöz kriptográfiai eszközön (intelligens kártya, kártyaolvasó) telepítése, üzembe helyezése és használata minél zökkenő mentesebben történjen meg. Kérjük, olvassa el figyelmesen, és kövesse a leírtakat.

Kulcsgenerálás - lejárt tanúsítvány esetén (kártya)

Amennyiben a tanúsítvány tulajdonosa nem újítja meg időben a lejárt tanúsítványát, ami ennek következtében lejár, a NETLOCK nem generálhat új kulcsot az ügyfél meglévő eszközére. Ilyen esetben mindig új kártyát kell igényelnie ügyfelünknek. Az új kártya igénylés feltételeivel kapcsolatosan forduljon Ügyfélszolgálatunkhoz.

Kártya bevizsgálás

A kártya bevizsgálása kizárólag személyesen történik a NETLOCK ügyfélszolgálatán és mindig a tanúsítvány tulajdonosának a jelenlétében előre egyeztetett időpontban. A bevizsgálás helye a NETLOCK recepciója. A kártyavizsgálat során, tulajdonosának kell begépelnie a PIN kódját egy erre külön dedikált eszközön. Amennyiben további kérdése van a kártya bevizsgálás feltételeivel és az időpontegyeztetéssel kapcsolatosan, forduljon Ügyfélszolgálatunkhoz.

PIN kód elvesztése/elrontása

A bármilyen okból zárolt kártyákat a NETLOCK nem oldhatja fel. A kártya zárolása esetén a NETLOCK a biztonsági feloldó PIN kódot (SO PIN) az ügyfél személyazonosítását követően átadja a kártya tulajdonosa részére. Az átadást követően a SO PIN ismeretében maga az ügyfél a kártyakezelő programban már fel tudja oldani a zárolást és tud új PIN kódot beállítani. Az átadással egyidőben a NETLOCK a SO PIN kódot törli a saját rendszeréből, nyilvántartásából, így ismételt az nem tudja rendelkezésre bocsátani. Az átadást követően az SO PIN kód megőrzése és biztonságos tárolása az ügyfél feladata. Amennyiben további kérdése van a zárolt kártyájával kapcsolatosan, abban az esetben forduljon Ügyfélszolgálatunkhoz.

Amennyiben bármilyen kérdése van vagy problémája támad, ügyfélszolgálatunk készséggel áll az Ön rendelkezésére az alábbi elérhetőségeken és időpontokban.

Telefonszám: (1) 437 6655

E-mail cím: info@netlock.hu vagy support@netlock.hu

Ügyfélfogadási idő: hétfő-csütörtök 8:30-17:00, péntek 8:30-14:30

Fontos!

Ahhoz, hogy a kártyakezelő szoftver telepítését el tudja végezni, feltétlenül „rendszergazdai” jogosultságokkal kell rendelkeznie az adott számítógépen. A rendszergazdai jogosultság azt jelenti, hogy Ön képes a számítógépére szoftvereket telepíteni.

A telepítés ideje alatt szükséges, hogy internet kapcsolat legyen a számítógépen.

2. A szoftver/hardver korlátozásai

A leírásban a kártyatípus megnevezésként: „Bit4id Crypto Java Card (Oberthur Cosmo ID-One v7.0 és J-SIGN version 1.8.9)” kártya megnevezést használjuk.

Ajánlott operációs rendszer követelmény:

Windows 8, 8.1

Windows 10

3. A kártyaolvasó beüzemelése

Az USB csatlakozós kártyaolvasót a számítógép egyik szabad USB portjába kell csatlakoztatnia. Ezt követően az 1-es és 2-es ábrán látható módon tudja behelyezni a intelligens kártyáját a kártyaolvasóba.

Előfordulhat, hogy a kártyaolvasó csatlakoztatása után megjelenik az „Új hardver telepítés varázsló” (New hardware wizard). Ebben az esetben ezt az ablakot zárja be, a telepítésre más módon kerül sor.

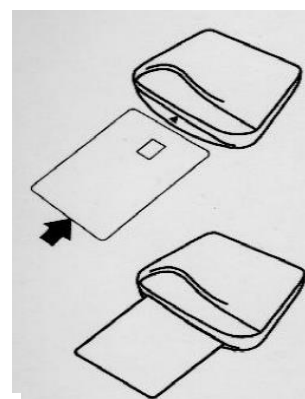

4. Kezelő szoftverek letöltése és telepítése

A tanúsítvány és a Bit4id kártya használatához a **Bit4id - PKI Manager** programot és a hozzá tartozó olvasó driver legfrissebb verziójának telepítése szükséges.

4.1. Telepítő csomag letöltése

1. Indítson el egy böngésző programot (pl.: Internet Explorer, Mozilla Firefox, Google Chrome)
2. Nyissa meg weboldalunkat a www.netlock.hu címen.
3. A felső menüsorban keresse meg a **Terméktámogatás / Letöltések** menüpontot és kattintson rá.

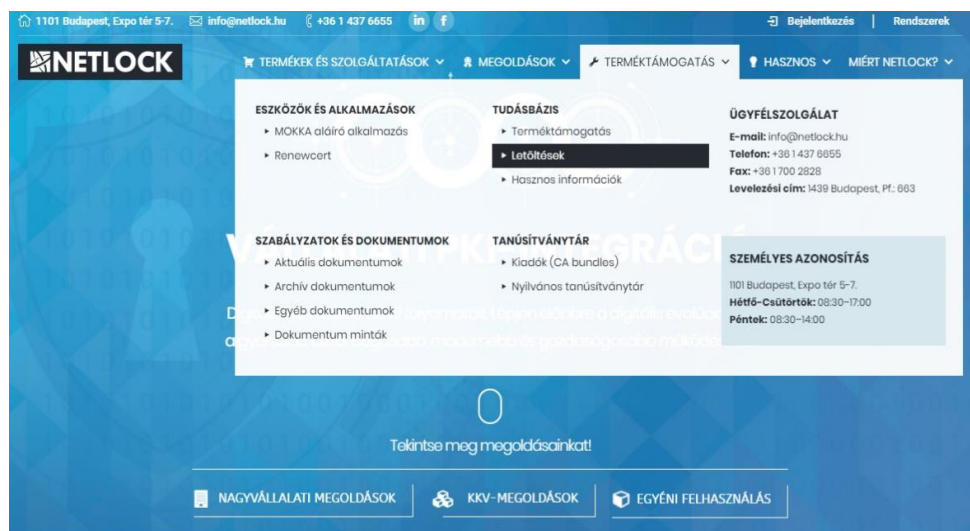

4. A megjelenő oldalon kattintson a **Chipkártyán, tokenen tárolt tanúsítványok** gombra, majd a **Bit4ID** fület kiválasztva kattintson az ott található **Bit4ID kártyakezelő alkalmazás** linkre.

 **Chipkártyán, tokenen tárolt tanúsítványok**

A **chipkártyán vagy tokenen** tárolt tanúsítványok kapcsán szükségesek lehetnek az alábbi útmutatók és telepítőkészletek:

Bit4ID | GEMALTO CLASSIC | OBERTHUR | GEMALTO .NET

Bit4ID token méretű és asztali olvasó telepítőcsomagja (ha automatikusan nem települne).

- ▶ [Bit4ID token és asztali kártyaolvasó illesztőprogram](#)

Bit4ID aláíró kártya illesztőprogram

- ▶ [Bit4ID kártyakezelő alkalmazás](#)
- ▶ [Bit4id Crypto Java Card kártya használati útmutató](#)

5. A felugró ablakban adja meg azt a helyet, ahová le szeretné menteni a fájlt (pl.: Asztal – Desktop), majd válassza a **Mentés** (Save) gombot. Ha ilyen ablak nem jelenik meg, a mentés helye a böngészője beállításában megadott hely lesz, mely alapértelmezetten a Letöltések (Downloads) mappa. Ezzel megtörtént a szoftver letöltése.

5. Szoftver telepítse

A telepítés megkezdése előtt kérjük, ellenőrizze internet kapcsolatát és jogosultsági (rendszergazda) szintjét.

A szoftver letöltésének és telepítésének lépései

1. **Indítsa el** a letöltött és elmentett telepítő fájlt.
2. Válassza ki az Ön számára megfelelő nyelvet.
3. Az üdvözlő képernyőnél kattintson a **Tovább** gombra.



4. A telepítés megkezdése előtt el kell fogadnia a licenc szerződés feltételeit. Kérjük, olvassa el a tájékoztatót. Pipálja be az „Elfogadom a licencszerződés feltételeit” előtti négyzetet.



5. Kattintson a **Telepítés** gombra.

6. A telepítés végeztével aktívvá válik a **Bezárás** gomb. Kérjük, kattintson rá.

Ezzel a telepítő szoftvert sikeresen telepítette a számítógépére!

6. A telepítés eredménye

A telepítő futtatásával a számítógépen létrejött a **Bit4id** **PKI Manager** program, amely a kártyáját képes kezelni.

Elérési útvonala:

Strat menü > Minden program > Bit4id > Universal MW > Bit4id – PKI Manager

vagy

C:\Program Files (x86)\Bit4id\Universal MW\bin\crtmgr

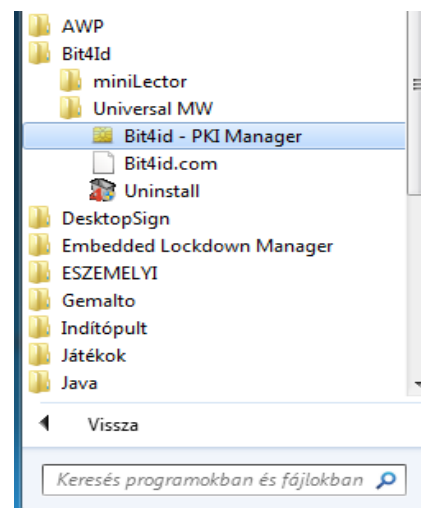

Asztalra elhelyezett ikon:



7. Tanúsítvány importálása

A kártyáján jelenleg a tanúsítványhoz tartozó magán és nyilvános kulcsai szerepelnek. A tanúsítványát a NETLOCK ügyfélmenüjén keresztül importálhatja, és helyezheti el kártyáján.

7.1. *Értesítés tanúsítvány elkészültéről*

A tanúsítvány kiadásáról értesítést kap a tanúsítványban szereplő e-mail címre. A levél tárgy (subject) mezőjében „Tanúsítványa elkészült” közlés fog szerepelni.

7.2. *Tanúsítvány letöltése/importálása a Netlock rendszeréből*

A tanúsítvány letöltésének lépései a következők:

1. Nyissa meg böngészőjével a www.netlock.hu oldalt, majd **jelentkezzen be ügyfélmenüjébe**, annak megfelelően, hogy milyen típusú a tanúsítványa.
2. A bejelentkezés után válassza a **Kiadott tanúsítványok** menüpontot (bal oldali sávban), és keresse meg az újonnan kiadott tanúsítványát.

Amennyiben nem tudja ügyfélmenüjéhez a bejelentkező nevét és/vagy jelszavát, úgy az alábbi módon férhet hozzá tanúsítványaihoz:

Nyissa meg nyilvános tanúsítványtárunkat (netlock.hu > Terméktámogatás > Tanúsítványtár > Nyilvános tanúsítványtár)

<https://www.netlock.hu/index.cgi?lang=HU&tem=ANONYMOUS/kereses/tanusitban.tem>

A Név vagy URL (CN) sorba írja be a tanúsítvány tulajdonosának nevét (titulus nélkül, nagy kezdőbetűvel), a Szervezet és az Email sort pedig hagyja üresen. Adja még meg a kis képen látható négy karaktert, majd kattintson a **Keresés a kiadott tanúsítványokban** gombra.

3. A listában az elöl található kis háromszögre kattintva kapja meg a tanúsítvány részleteit. A tanúsítvány letöltését itt kezdeményezheti.

4. Az oldal alján található legördülő menüből válassza a **mentés** vagy **mentés fájlba** pontot és kattintson a **Tanúsítvány** gombra.

5. A felugró ablakban válassza a **Mentés** (Save) pontot és kattintson az **OK** gombra. Mentse el a fájlt olyan helyre, ahol későbbiekben is hozzáfér.

Kérelmező:	
Tanúsítványkiadó (CA):	NETLOCK Trust Advanced CA
Típus:	Expressz üzleti aláíró - SW
Név (CN):	
Város (L):	Budapest
Országkód (C):	HU
Megye (ST):	
Szervezet (O):	NETLOCK Kft.
Szervezeti egység (OU):	
Email:	@netlock.hu
Kulcs ujjlenyomata (RSAHash):	10:a7:63:4f:e9:45:52:f8:86:ab
Ujjlenyomat (MD5):	61:7fd6:1c:82:73:b8:17:5b:8e
Ujjlenyomat (SHA1):	27:93:49:94:43:5d:02:be:11:96
Státusz:	kiadott
Sorszám	570E6C971031
Kiadva:	2018.04.11 17:01:40 CET
Érvényes:	2018.04.11 17:01:40-től 2020.04.10 17:01:40-ig
Visszavonva:	-
	Tanúsítvány mentés ▼

A tanúsítványa most már megtalálható számítógépén. Kérjük, kövesse a [Tanúsítvány feltöltése kártyájára](#) menüpontunkban leírtakat.

8. Tanúsítvány felöltése kártyájára

1. Kérjük, **indítsa el** a kártya kezelő alkalmazásunkat: **Bit4id - PKI Manager**
2. Csatlakoztassa kártyaolvasóját a számítógéphez.
3. [Helyezze be kártyáját az olvasóba](#), majd kattintson a **Bejelentkezés** menüpontra.
4. Adja meg a kártyájának **PIN kódját**.

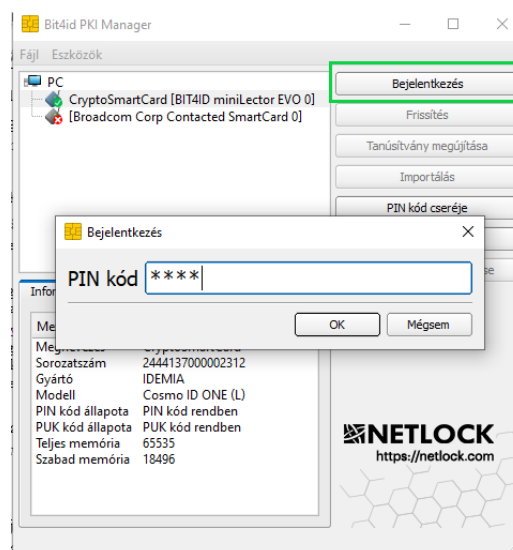

5. A Bejelentkezés után a programban több funkció is aktívvá válik. Kérjük, válassza az **Importálás** gombot.
6. Keresse meg a tanúsítványát, amelyet igényelt és a számítógépére mentett.

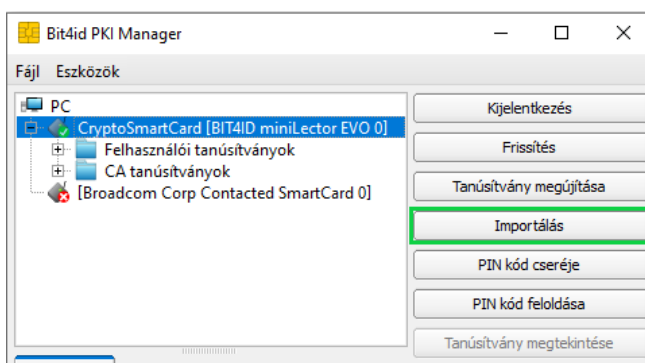

7. Válassza ki tanúsítványát és kattintson a **Megnyitás** gombra.

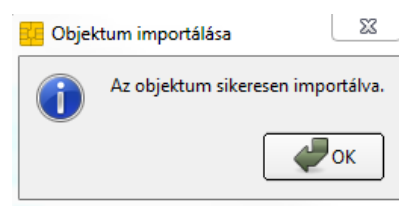

8. Sikeres importálás után kattintson az „OK” gombra.

Zárolt kártya

Abban az esetben, ha három egymást követő alkalommal helytelen PIN kódot ad meg, akkor a kártyája biztonsági okokból zárolódik.

Kérjük, amennyiben kártyája zárolódott, forduljon Ügyfélszolgálatunkhoz a [bevezetőben](#) leírtak alapján.

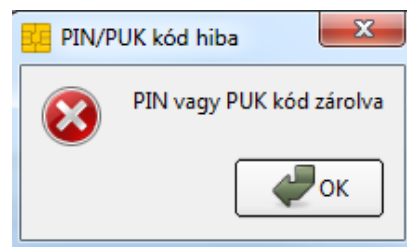

9. Kártyakezelő szoftver egyéb funkciói

A szoftver elindítása után különböző kártyakezelési funkciókat érhetünk el a bejelentkezés függvényében.

10.1 Bejelentkezés nélkül elérhető egyéb funkciók

A) PIN kód cseréje

Ha szeretné megváltoztatni a kártyájának PIN kódját, amelyet a szolgáltatótól kapott, hajtsa végre az alábbi lépéseket.

FONTOS! Amennyiben megváltoztatja a kártyájához tartozó PIN kódot kérjük, jól jegyezze meg, csak ezzel fogja tudni használni a tanúsítványát!

1. Kérjük, **indítsa el** a kártya kezelő alkalmazást
Bit4id - PKI Manager
2. Csatlakoztassa kártyaolvasóját a számítógéphez, majd [helyezze be kártyáját az olvasóba](#).
3. Kattintson a **PIN kód cseréje** feliratra.
4. Adja meg elsőként a megváltoztatni kívánt PIN kódot. **Új PIN kód** sorában adja meg azt

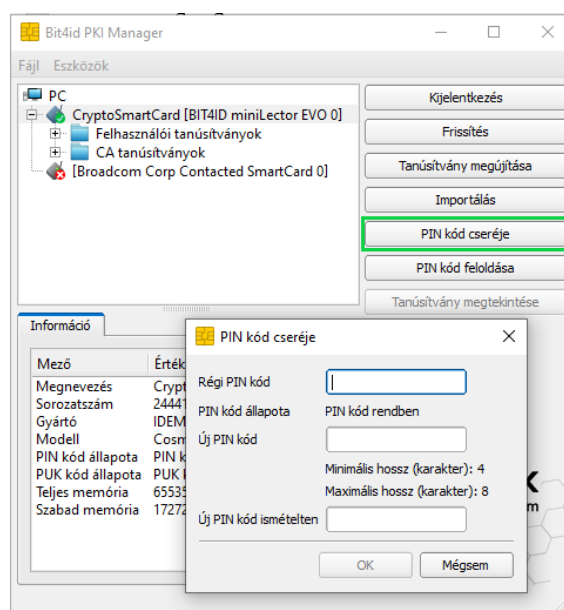

a kódot, amelyet szeretne beállítani. Ezt a kódot ismétlje meg az **Új PIN kód ismételt** sorban.

5. Miután megadta a kódokat kattintson az **OK** gombra.
6. Ekkor a kártyaolvasó villogni kezd, amíg a kártyán felülírja a kódot (2-4 másodperc). A PIN kód cseréjéről tájékoztató ablakot kap.

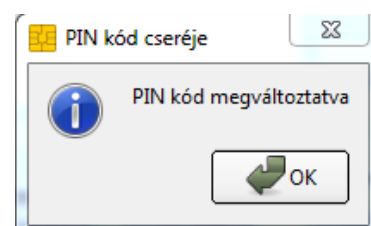

7. A művelet végeztével kattintson az **OK** gombra.

Bejelentkezni a kártyakezelő szoftverbe mostantól az újonnan megadott kód segítségével tud!

10.2 Bejelentkezés után elérhető egyéb funkciók

A) Frissítés

A **Frissítés** gombra kattintva aktualizálhatja a tanúsítványait és a hozzá tartozó kulcsait az eszközön. Így mindig az aktuális képet kapja az eszközön lévő tanúsítványokról.

B) Exportálás

Abban az esetben, ha a tanúsítványhoz tartozó nyilvános kulcsot (.cer) exportálni szeretné a chipkártyájáról, kövesse az alábbi lépéseket.

1. **Indítsa el** a kártya kezelő alkalmazást **Bit4id - PKI Manager**
2. Csatlakoztassa kártyaolvasóját a számítógéphez, majd [helyezze be kártyáját az olvasóba](#).
3. Kattintson a **Bejelentkezés** menüpontra.
4. Adja meg a PIN kódot.
5. Jelölje ki a **Felhasználói tanúsítványok** könyvtárban azt a tanúsítványt, amelyet exportálni szeretne.

6. Kérjük, kattintson az **Exportálás** lehetőségre.
7. Válassza ki a mentés helyét a számítógépen és adjon nevet a tanúsítványnak, majd kattintson a **Mentés** gombra.
8. Az exportálás állapotáról ilyen üzenetet kap. Kattintson az **OK** gombra

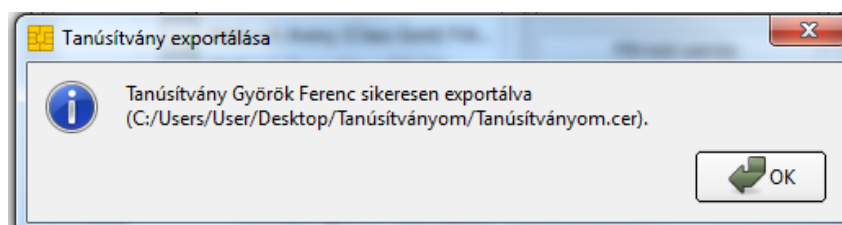

C) Tanúsítvány megtekintése

A tanúsítvány részletes adatainak megtekintéséhez az alábbi lépéseket kövesse.

1. Jelölje ki a bal oldali listában azt a **tanúsítványt**, amelyet meg szeretne tekinteni.
2. Kijelölés után kattintson a **Tanúsítvány megtekintés** gombra.

A megjelenő ablakban részletes információhoz juthat tanúsítványáról.

Az **Általános** fülön láthatja a tanúsítvány érvényességi idejét.

A **Részletek** fül alatti pontban a tanúsítvány részletes adatait tekintheti meg.

A **Tanúsítványlánc** fülön pedig a tanúsítvány hármas tanúsítványlánc látható.

D) Tanúsítvány megújítása

A tanúsítványát egyszerűen megújíthatja a „**Tanúsítvány megújítása**” menüponttal.

1. Jelölje ki a jobb oldali menüpontok közül a „**Tanúsítvány megújítása**” menüpontot.
2. Keresse meg a tanúsítványát, amelyet igényelt és a számítógépére mentett.
3. Válassza ki tanúsítványát és kattintson a **Megnyitás** gombra.
4. Sikeres importálás után kattintson az „**OK**” gombra.

